

PLANTA 8o Andar  
Escala 1:50

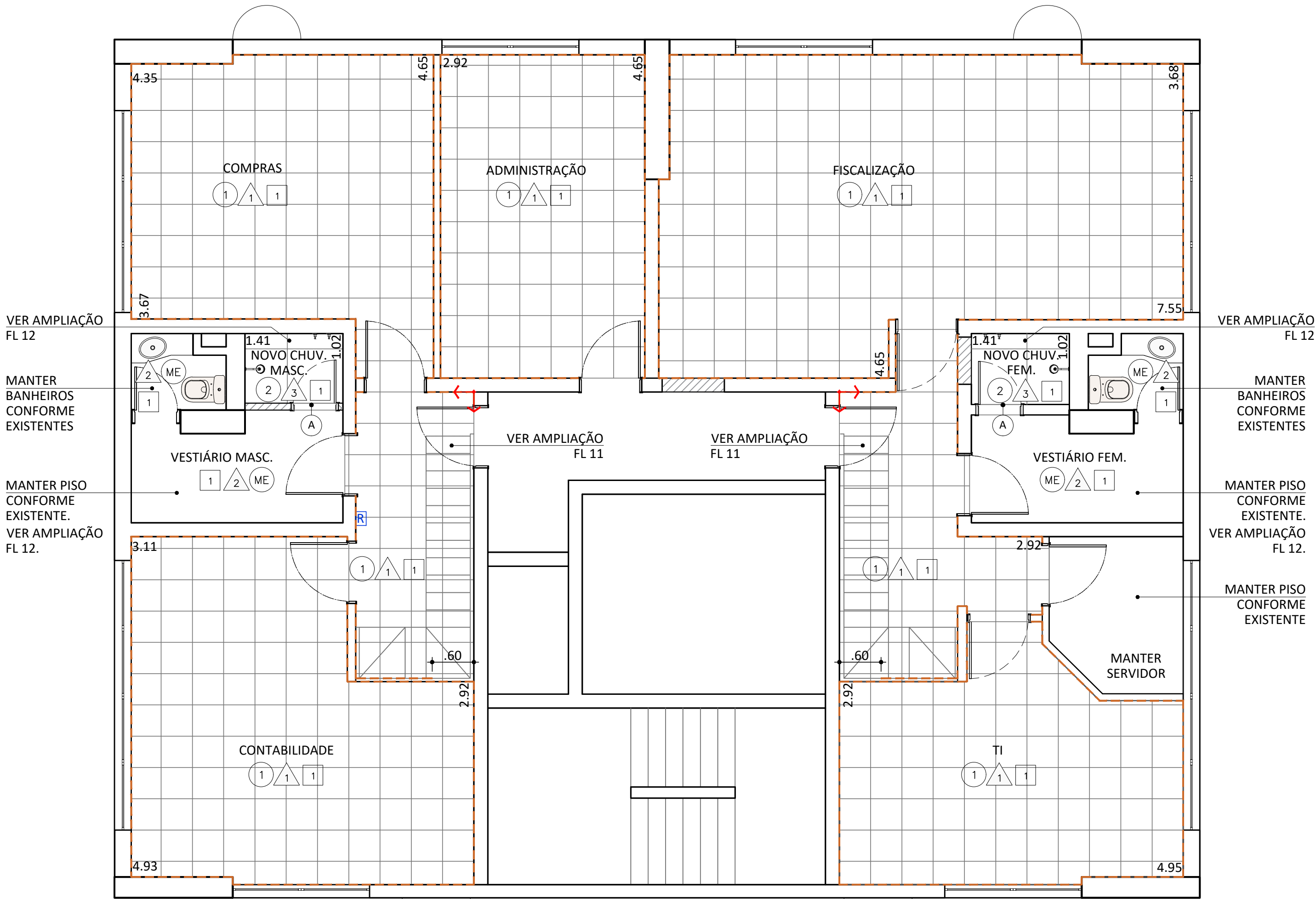

PLANTA 12o Andar  
Escala 1:50

- NOTAS
- CONFERIR MEDIDAS EM OBRA.
  - AS COTAS REFEREM-SE ÀS MEDIDAS ACABADAS, SALVO QUANDO INDICADO O CONTRÁRIO.
  - AS COTAS PREVALECEM SOBRE O DESENHO.
  - INFORMAÇÕES SUJEITAS A REVISÕES E ALTERAÇÕES.

LEGENDA	
PISO	DESCRIÇÃO + QUANTITATIVO COM 10% DE PERDA
	INÍCIO DE PAGINAÇÃO
	MANTER CONFORME EXISTENTE
	PISO VINÍLICO 3mm CLASSIC FLOOR (91x91 CMS) - COR CIMENTO (295,00 M2)
	PORC. ELIZABETH CREMA WHITE 62,5x62,5 CMS RET (27,00 M2)
	PORC. PORTINARI EXT. CARVALHO DECK HARD 59,5x59,5 CMS BOLD (53,00 M2)
	RODAPÉ RECORTADO PISO VINÍLICO DURAFLOOR COR LONDRES 91,4X91,4 CMS , H=10CMS (3,30 ML) PARA BASE DE ALVENARIA
	RODAPÉ MADEBENE CLÁSSICA H=15CMS (250 ML)
	PORC. RECORTADO ELIZABETH CREMA WHITE 62,5x62,5 CMS RET, H=15CMS (METRAGEM INDICADA NO PISO)
	RODAPÉ PORC. PORTINARI EXT. CARVALHO DECK HARD 59,5x59,5 CMS BOLD RECORTADO, H=10CMS (METRAGEM INDICADA NO PISO)
	SOLEIRA OU BAGUETE EM GRANITO PRETO SÃO GABRIEL (VER AMPLIAÇÕES DE BANHEIROS E LAVABOS PARA DIMENSÕES)
FORRO	DESCRIÇÃO (VER PROJETO FORRO FL. 06)
	FORRO DE GESSO LISO COM TABICA METÁLICA BRANCA. ACABAMENTO NO GESSO COM PINTURA ACRÍLICA BRANCA FOSCA.
PAREDE	DESCRIÇÃO
	PINTURA ACRÍLICA TOQUE DE SEDA COR CRÔMIO (SUVINIL)
	PINTURA ACRÍLICA ANTI-MOFO COR BRANCA (SUVINIL)
	PORC. ELIZABETH CREMA WHITE 62,5x62,5 CMS RET (METRAGEM INDICADA NO PISO)
	REVESTIMENTO DE PAREDE PORTINARI DECORA 8X25CM MATTE WHITE (2,50 m2)

OBS 1: DIRECIONAR CAIMENTO DE CONTRA-PISOS PARA RALOS INDICADOS.  
OBS 2: TODAS AS PORTAS DE MADEIRA INTERNAS DEVERÃO SER RECEBER PINTURA EM ESMALTE SINTÉTICO BRANCO ACETINADO.

03	11/08/2021	ALTERAÇÃO APÓS REVISÃO ORÇAMENTÁRIA
02	26/05/2021	ALTERAÇÃO APÓS REVISÃO ORÇAMENTÁRIA
01	30/03/2021	ALTERAÇÃO LAYOUT 13o ANDAR
00	14/02/2021	EMIÇÃO INICIAL
REV.Nº	DATA	DESCRIÇÃO
CLIENTE		
CR BIO		APROVAÇÃO
PROJETO		DATA
REFORMA 2021		
ENDEREÇO		
Cond. Edif. Les Ateliers Rua Manoel da Nóbrega, 595 - 8o, 11o 12o e 13o andares CEP: 04001-083		
ARQUITETA RESPONSÁVEL		ARQUITETA PROJETISTA
FABIANA MECHAN		FABIANA MECHAN
ASSUNTO		
PLANTA REVESTIMENTO (8o e 12o and.)		REV.
FASE	DATA	ESCALA
EXECUTIVO	11/08/2021	1/50
EX05b		03